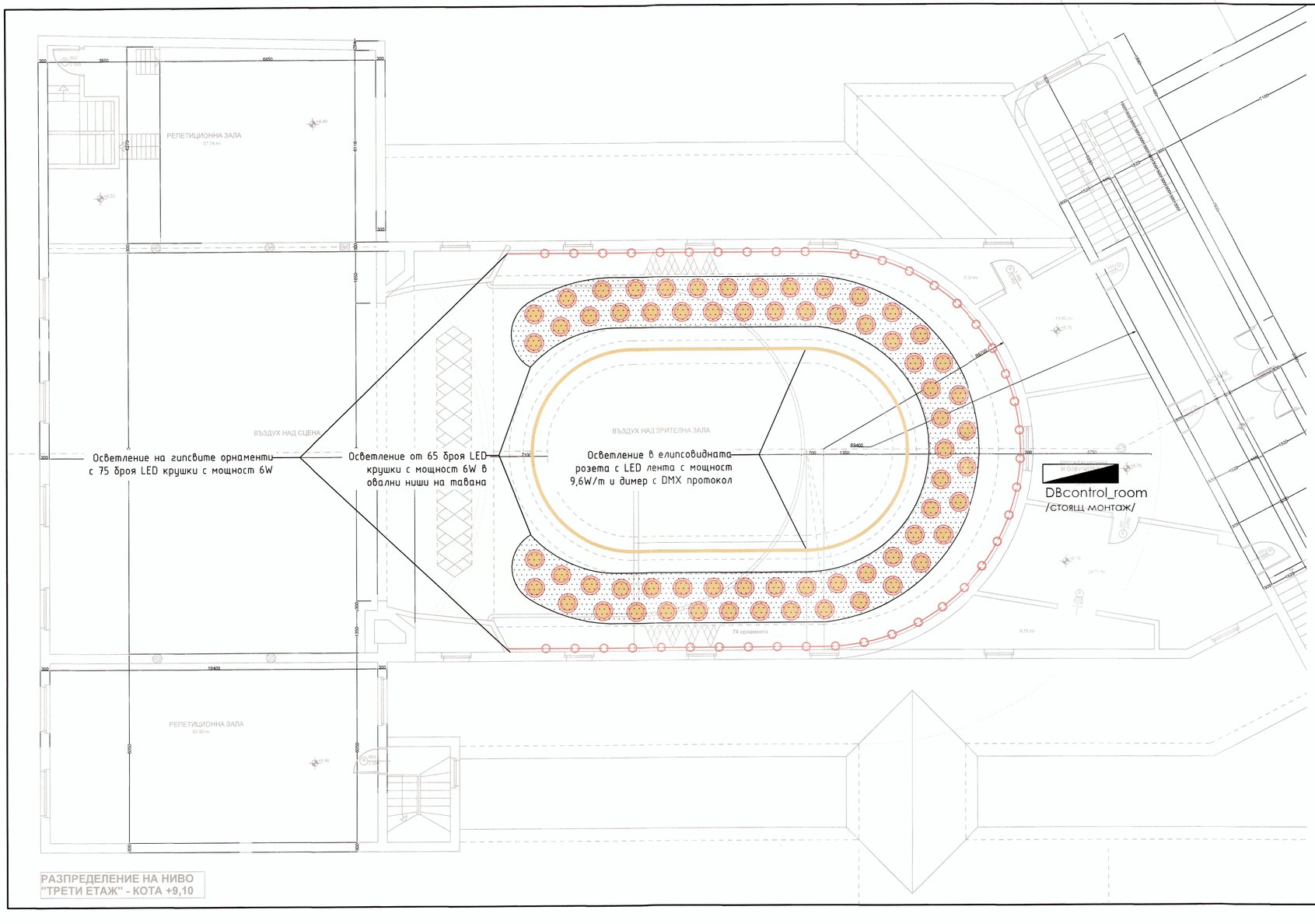

Легенда

- Светлинна ниша в таван залата или плочата на балкона
- "Следящ" LED прожектор 200W и управление с DMX протокол
- Спот LED прожектор 120W или 200W и управление с DMX протокол
- Профилен LED прожектор 200W и управление с DMX протокол
- Светодиодна лента с мощност 9,6W/m и контролер с DMX протокол
- Скрито осветление от LED крушки 6W E27, за осветяване на гипсови отливки по стената

ОБЕКТ	**Модернизация и текущ ремонт и на сграда на Народно читалище „Развитие - 1869" - Враца, с идентификатор 12259.1019.217, в УПИ IX217, кв. 148 по плана на град Враца**		
ВЪЗЛОЖИТЕЛ	**Народно читалище "Развитие - 1869" - Враца бул. "Христо Ботев" № 28, град Враца** Съгласувал ВЪЗЛОЖИТЕЛ:.....		
ИЗПЪЛНИТЕЛ Управител: Евгения Чакърова	**„СТРОЙИНВЕСТКОНСУЛТ СОФИЯ" ЕООД** **ПК 1407, гр. София,** **бул. „Джеймс Баучер" №103, ет. 4, ат. 5** **Телефон: 02/8240184** **e – mail: office@sic-sofia.com**		
печат проектантска правоспособност КАМАРА НА ИНЖЕНЕРИТЕ В ИНВЕСТИЦИОННОТО ПРОЕКТИРАНЕ ПЪЛНА ПРОЕКТАНТСКА ПРАВОСПОСОБНОСТ Регистрационен № 01461 инж. МИРОСЛАВ ГЕОРГИЕВ ЯМАКОВ Подпис: ВАЖИ С ВАЛИДНО УДОСТОВЕРЕНИЕ ЗА ПЛП ЗА ТЕКУЩАТА ГОДИНА Дивизия: ЕАСТ Части на проекта: по удостоверение за ПЛП	ЧАСТ	ЕЛЕКТРИЧЕСКА	
	ФАЗА	ТЕХНИЧЕСКА ДОКУМЕНТАЦИЯ	
	ДАТА	2017 г.	
	Водещ проектант	арх. Емилия Коларова	
	Проектант	арх. Мирослав Ямаков	
СЪДЪРЖАНИЕ:	Разположение на осветителни тела Трети етаж кота +9,10		
МАЩАБ 1:100	Файл: Chitalishte_Razvitie_EL		лист 3